

QUICK GUIDE: BILIK DAFTAR MASUK (BDM)

BDM / UNIT HASIL

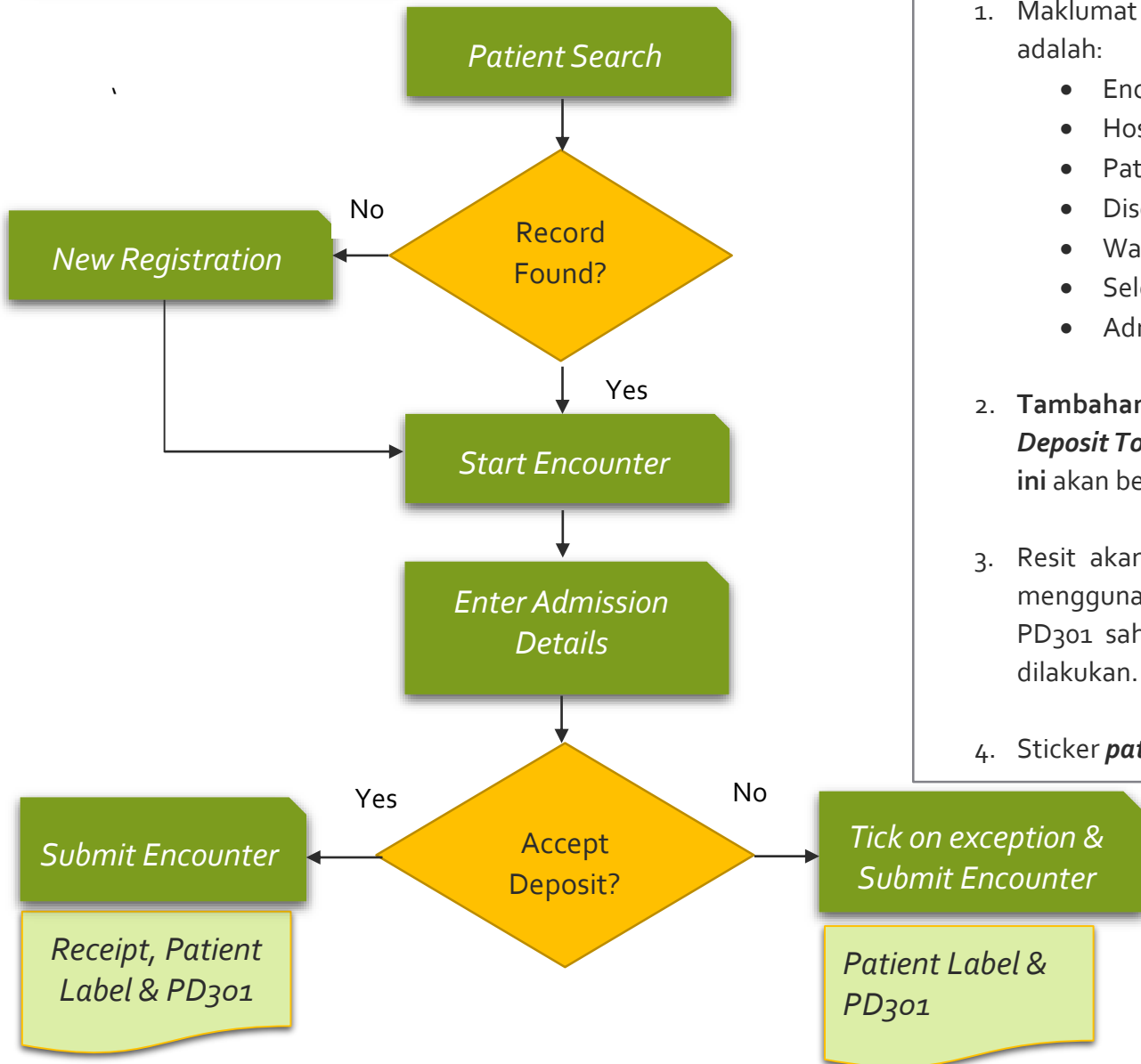

Info:

1. Maklumat wajib yang perlu diisi untuk **Admission Details** adalah:
 - Encounter Type (as Inpatient)
 - Hospital Referral Info
 - Patient's Entitlement
 - Discipline
 - Ward Location
 - Select Bed
 - Admission Type & Admitting Physician
2. **Tambahan Deposit** boleh dilakukan menggunakan menu **Deposit Topup** jika pesakit masih di dalam wad. **Transaksi** ini akan berlaku **di Unit Hasil**.
3. Resit akan dijanakan jika transaksi bayaran dilakukan menggunakan system. Selain itu hanya Patient Label & PD301 sahaja akan dijana selepas transaksi encounter dilakukan.
4. Sticker **patient label** perlu dicetak sebanyak **10 keping**.